

INFORMAZIONI GENERALI

Sede del Corso:

Sala Capacchione A
ASST Rhodense - Presidio Ospedaliero di Rho
Corso Europa, 250 - Rho (MI)

Provider Standard (ID 317) e Segreteria Organizzativa:



Arseducandi Srl, Viale Gian Galeazzo, 3 20136 Milano
Tel. 02 58189248 - Mob. +39 335 7732342
info@arseducandi.it - www.arseducandi.it

Accreditamento ECM 317- 360658

Il corso è stato accreditato presso l'Agenzia Nazionale per i Servizi Sanitari Regionali (Age.Na.S.) ed ha ottenuto nr. 6 crediti formativi ECM.

Numero ore formative: 6

Tipo di formazione: Corso Residenziale

Obiettivo formativo:

N. 3 - Documentazione clinica.
Percorsi clinico-assistenziali diagnostici e riabilitativi, profili di assistenza - profili di cura.

Destinatari:

n. 50 Discenti
Figure professionali accreditate: Medici di Medicina Generale (Medici di Famiglia), Infermieri.

Modalità di iscrizione:

La partecipazione al Corso è gratuita previa iscrizione
Per iscriversi: <http://www.medicigroane.it/vedicorsi.php>

Con la sponsorizzazione non condizionante di:



CORSO ECM

RETE TUMORI RARI E TUMORI NEUROENDOCRINI PERCHÉ PARLARNE?

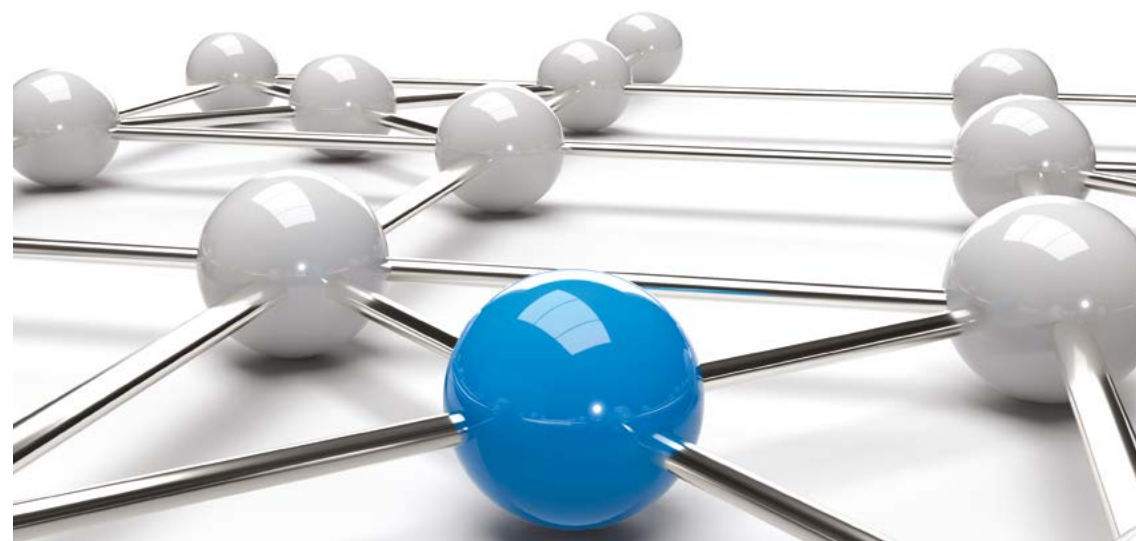

15 OTTOBRE 2022

SALA CAPACCHIONE - ASST RHODENSE
PRESIDIO OSPEDALIERO DI RHO

Con il patrocinio di:



RAZIONALE

I tumori neuroendocrini (NET) rientrano tra i tumori rari, si stima un'incidenza annua di circa 5 casi ogni 100.000 abitanti. La varietà dei loro sintomi d'esordio può talvolta rendere difficile la diagnosi. Spesso sono sintomi atipici che si presentano solo tardivamente (dolori, stanchezza, perdita di appetito, nausea, perdita di peso, blocchi intestinali o biliari) e possono condurre erroneamente a diagnosi di sindrome del colon irritabile, morbo di Crohn, sindromi aderenziali. Solo in pochi casi la sintomatologia è la tipica "sindrome da carcinoidale". Si stima che proprio per le loro caratteristiche possono anche trascorrere oltre 5 anni perché un tumore neuroendocrino venga diagnosticato. È importante perciò, innanzitutto ai fini diagnostici, sensibilizzare all'esistenza di queste forme tumorali e delle loro caratteristiche. Ecco perché parlarne.

La presa in carico dei soggetti con NET e più in generale con un tumore raro risulta problematica e spesso complessa. La loro gestione clinica richiede non solo un approccio multidisciplinare, che coinvolge numerose figure, ma anche expertise e competenze diffuse in maniera non uniforme sul territorio. Da diversi anni l'attenzione della pianificazione sanitaria è rivolta alla promozione di una rete nazionale dei tumori rari (RNTR) che possa creare un collegamento permanente tra i centri oncologici italiani finalizzata al miglioramento dell'assistenza ai pazienti con tumori rari. È importante dare visibilità al sistema di reti presenti sul territorio. I centri che ne fanno parte possono garantire al paziente un percorso adeguato di diagnosi e trattamento e permettere una gestione più semplice al clinico. Ecco perché parlarne.

Nel corso degli ultimi anni l'ASST Rhodense ha abbracciato la logica delle reti per diverse patologie. Per quanto concerne i NETs abbiamo lavorato per definire dei percorsi specifici per i pazienti, creando degli ambulatori dedicati, garantendo una presa in carico diretta del paziente e sviluppando delle collaborazioni in ambito nazionale e internazionale, al fine di garantire al paziente la possibilità di afferire a tutti i trattamenti e le tecniche diagnostiche disponibili per questi particolari tumori.

Prof. Roberto Bollina, Dr.ssa Silvia Della Torre, Dr.ssa Valeria Smioldo

RESPONSABILI SCIENTIFICI

Roberto Bollina - Silvia Della Torre - Valeria Smioldo

Alta Specialità Tumori Neuroendocrini - UO Oncologia Medica - ASST Rhodense, Rho (MI)

FACULTY

Roberto Bollina - UO Oncologia Medica - ASST Rhodense, Rho (MI)

Andrea Cani - UOC Radiologia - ASST Rhodense, Garbagnate M.se (MI)

Carlo Corbellini - UO Chirurgia Generale, ASST Rhodense, Rho (MI)

Silvia Della Torre - UO Oncologia Medica - ASST Rhodense, Rho (MI)

Germana de Nucci - UO Gastroenterologia - ASST Rhodense, Garbagnate M.se (MI)

Franca Di Nuovo - UOC Anatomia Patologica - ASST Rhodense, Garbagnate M.se (MI)

Vincenzo Maerna - Medico di Medicina Generale - Rho (MI)

Gianpiero Manes - UOC Gastroenterologia - ASST Rhodense, Rho (MI) / Garbagnate M.se (MI)

Mario Marone - Medico di Medicina Generale - Garbagnate Milanese (MI)

Marta Nicola - UOC Anatomia Patologica - ASST Rhodense, Garbagnate M.se (MI)

Davide Petruzzelli - La Lampada di Aladino Onlus, Rho (MI) - F.A.V.O. Tumori Rari, Roma

Gianluca Sampietro - UOC di Chirurgia Generale ed Epato-Bilio-Pancreatica - ASST Rhodense, Rho (MI)

Valeria Smioldo - UO Oncologia Medica - ASST Rhodense, Rho (MI)

Paola Vittorelli - UO Oncologia Medica - ASST Rhodense, Rho (MI)

PROGRAMMA

08.00	Registrazione
08.20 - 08.30	Presentazione del Corso Roberto Bollina
08.30 - 09.00	Tumori rari: tra reti, territorio e vita reale Davide Petruzzelli
09.00 - 09.30	Anatomia patologica: termini da comprendere Franca Di Nuovo, Marta Nicola
09.30 - 10.00	Quando la diagnosi clinica può precedere la diagnosi strumentale... non solo sindrome Silvia Della Torre
10.00 - 10.30	La multidisciplinarietà con la gastroenterologia Germana de Nucci
10.30 - 11.00	Radiologia: non solo diagnostica Andrea Cani
11.00 - 11.15	Coffee Break
11.15 - 11.45	Tumori neuroendocrini: chirurgia dedicata Carlo Corbellini
11.45 - 12.15	Dalla somatostatina alla terapia radiorecettoriale Valeria Smioldo
12.15 - 12.30	Presentazione infermiere: la somministrazione degli analoghi Paola Vittorelli
12.30 - 13.30	TAVOLA ROTONDA Le reti dell'ASST Rhodense: benefici per il paziente e per i clinici Roberto Bollina, Andrea Cani, Silvia Della Torre, Franca Di Nuovo, Vincenzo Maerna, Gianpiero Manes, Mario Marone, Davide Petruzzelli, Gianluca Sampietro
13.30 - 14.15	Light lunch
14.15 - 15.00	Discussione generale
15.00 - 15.30	Take home messages
15.30	Termine dei lavori e questionario ECM